

ESTUDIO DE DEMANDA DE VIVIENDA A NIVEL DE LAS PRINCIPALES CIUDADES 2013 NO PROPIETARIOS

TRUJILLO: DEMANDA EFECTIVA DE VIVIENDA^{1/}

Núcleos Familiares, según Nivel Socioeconómico

Total de Núcleos Familiares (NF)	→	149 434
Demanda Potencial de Vivienda	→	30 844
Demanda Efectiva de Vivienda	→	14 985
<i>Incidencia (Demanda Efectiva / NF No Propietarios)</i>	→	49%

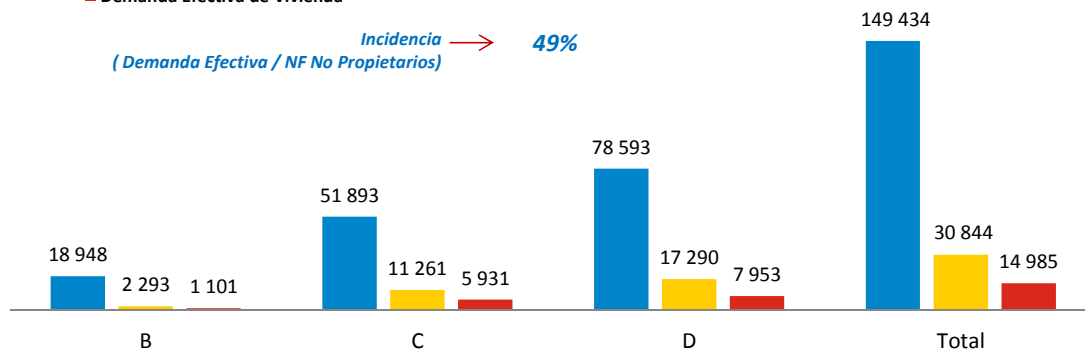

Características del Jefe de Hogar, según Nivel Socioeconómico

Género

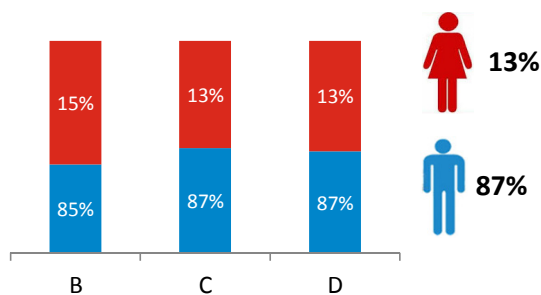

Rango de Edad

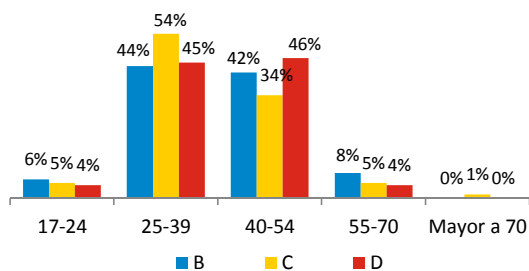

Condición Laboral

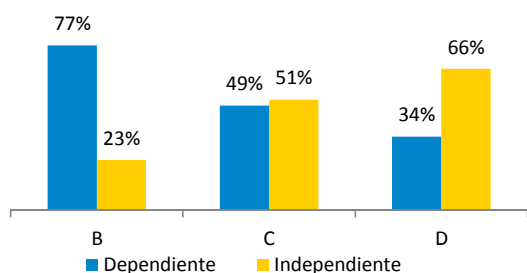

Ingreso Conyugal Declarado (Mediana)

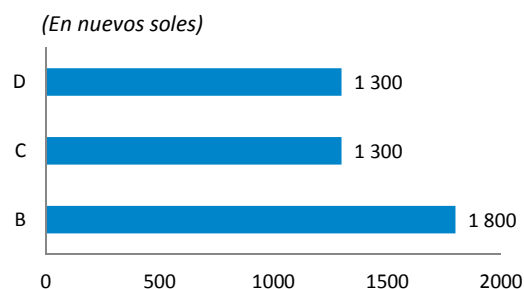

Nivel Educativo

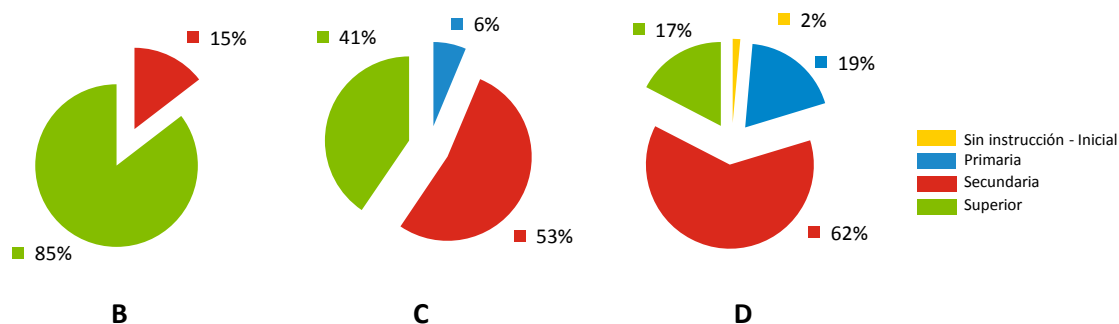

1/ Demanda Efectiva: Se considera a todos los núcleos familiares que no poseen vivienda propia y que tienen la intención de comprar una vivienda, en un plazo menor o igual a dos (2) años.

ESTUDIO DE DEMANDA DE VIVIENDA A NIVEL DE LAS PRINCIPALES CIUDADES 2013 NO PROPIETARIOS

TRUJILLO: DEMANDA EFECTIVA DE VIVIENDA^{1/}

Características de la Vivienda Deseada, según Nivel Socioeconómico



NSE B	NSE C	NSE D
<ul style="list-style-type: none"> Vivienda: Casa (79%) Área prom.: 92 m² Baños prom.: 2 N° dormitorios prom: 3 	<ul style="list-style-type: none"> Vivienda: Casa (86%) Área prom.: 87 m² Baños prom.: 2 N° dormitorios prom: 3 	<ul style="list-style-type: none"> Vivienda: Casa (87%) Área prom.: 66 m² Baños prom.: 2 N° dormitorios prom: 3

Financiamiento de la Vivienda Deseada

Núcleos Familiares que cuentan con Ahorro

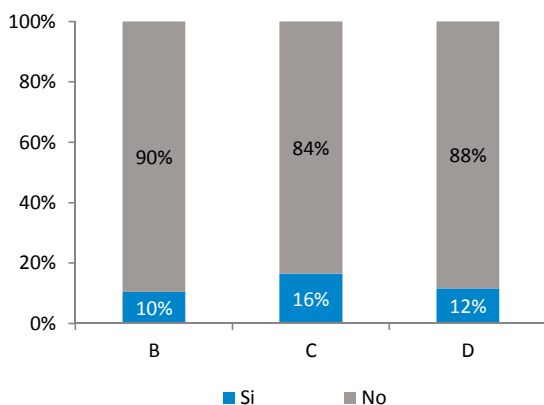

Cuota Mensual Declarada (Mediana)

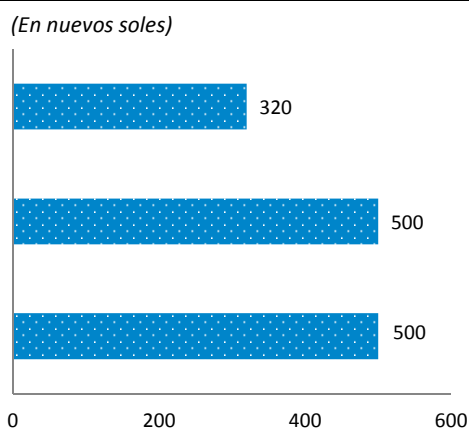

Medio de Financiamiento

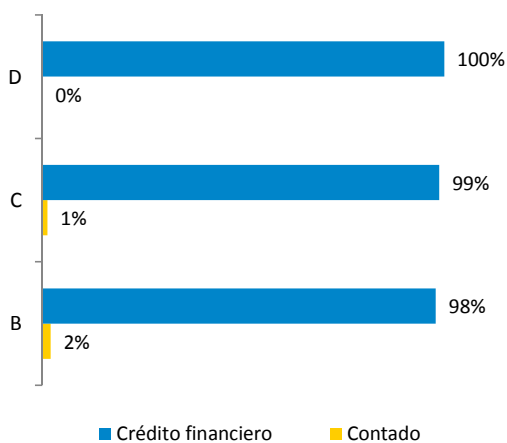

Plazos para cancelar el crédito (Años)

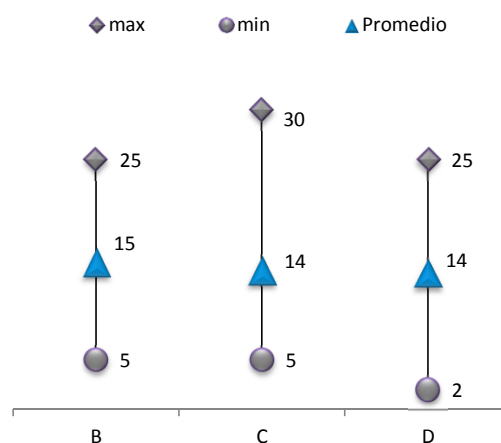

1/ Demanda Efectiva: Se considera a todos los núcleos familiares que no poseen vivienda propia y que tienen la intención de comprar una vivienda, en un plazo menor o igual a dos (2) años.